Муниципальное автономное учреждение «Спортивная школа»

ПРЕДСТАВЛЯЕТ

ОЛИМПИЕЦ
ONLINE
Покачи
2020

Ты, наверное, задаешься вопросом:
«А зачем мне нужен онлайн лагерь?

МЫ ОТВЕТИМ:

✨Чтобы сделать много того интересного и удивительного, что не приходит в голову в часы переписок и бездумного брождения по сети.

✨ Чтобы вдохновиться материалами, которые сам ты можешь никогда не увидеть.

✨Чтобы почувствовать вкус реальной жизни, в которой так много всего интересного.

✨Чтобы улыбаться каждый день, зная, что друзья рядом, что кому-то очень интересны твои идеи, мысли, поделки и просто дела.

✨Чтобы попробовать что-то новое – или ты уже был участником онлайн лагерей?

- Каждая смена онлайн лагеря имеет свою тематику, каждый день – свое задание.
- Каждый день это: танцевальная разминка, полезный мастер-класс, вдохновляющие материалы и многое другое.
- Призы и подарки не являются главной целью, скорее - приятным дополнением.🎁
- Задания онлайн лагеря «Олимипец» так добры и интересны, что их захочется выполнять вовсе не ради победы, но ради наполнения своей жизни событиями, многие из которых могут стать добрыми привычками и продолжиться по окончании лагеря.

Лагерь «Олимпиец» в заочном формате посетило110 детей в возрасте от 6 до 17 лет, (65 мальчиков и 45 девочек).

Цель деятельности лагеря:
- Создание благоприятных условий для проведения досуга детей в рамках летнего каникулярного времени (дистанционного), развития творческого и интеллектуального потенциала личности, ее индивидуальных способностей и дарований, творческой активности с учетом собственных интересов, наклонностей и возможностей.

Задачи:

- **организовать среду, предоставляющую ребенку возможность для самореализации;**
- **создать условия для приобретения детьми навыков рефлексии, анализа поступков и поведения, опыта общения со сверстниками и разновозрастным коллективом детей;**
- **формировать коммуникативные навыки, умение строить взаимоотношения во временном коллективе;**
- **воспитывать культуру поведения и общения через КТД, совместное участие в творческой, интеллектуальной и спортивной деятельности;**
- **формировать представление о здоровом образе жизни, включить детей и подростков в систему оздоровительной работы смены;**
- **формирование устойчивой духовно-нравственной и гражданско-патриотической позиции;**
- **развитие творческих способностей;**
- **развитие интеллектуальных способностей;**
- **предоставление воспитанникам многообразия дополнительных образовательных программ, обеспечивающих усвоение новых знаний и умений;**
- **выявление одаренных детей, с дальнейшим развитием их способностей.**
- **профориентация.**

Режим дня:

Элементы режима дня	*Пребывание детей*
Сбор детей, зарядка с применением дистанционных образовательных технологий	**09:40 – 10:00**
Утренняя линейка-онлайн, тематическая направленность дня, расписание дня	**10:00-10:10**
Завтрак (по месту проживания)	**10:20-11:20**
Работа по плану, работа мастер-классов онлайн-активностей с отведением времени офлайн для самостоятельного выполнения творческих и практических занятий детьми самостоятельно	**11:20-13:00**
Обед (по месту проживания)	**13:00-14:00**
Групповые развивающие онлайн-игры, занятия по психогимнастике, саморегуляции, которые помогут детям в социализации	**14:00-15:00**

УТРЕННЯЯ ЗАРЯДКА

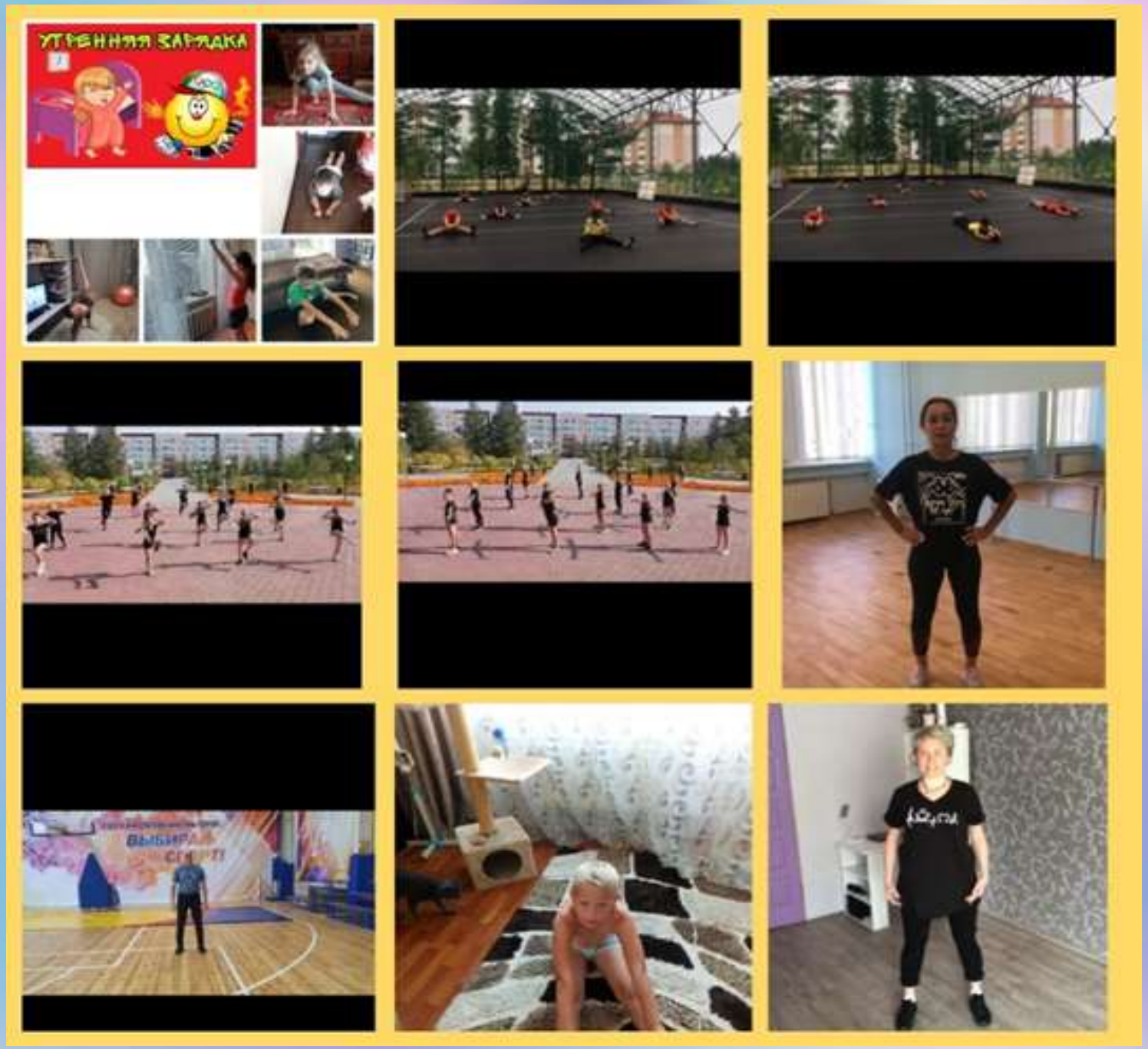
УТРЕННЯЯ ЗАРЯДКА

Инструктажи по технике безопасности

Конкурс «Символ лагеря»

ТУРНИР ПО ШАШКАМ
ОЛИМПИЕЦ

Шоу мыльных пузырей

ОНЛАЙН ИГРА
"ВЕСЕЛЫЙ МЯЧ"
ОЛИМПИЕЦ

Онлайн акция «Экология»

Онлайн-игры

СКОЛЬКО ВСЕГО ОФИЦИАЛЬНЫХ ПРИНЦЕСС ДИСНЕЯ?
ЧТО ОЗНАЧАЕТ ИМЯ СИМБА НА СУАХИЛИ?
КАК ЗВАЛИ ДВУХ ДРУЗЕЙ МЫШЕЙ В МУЛЬТФИЛЬМЕ "ЗОЛУШКА"?
КАКОЙ МУЛЬТФИЛЬМ ОБОШЕЛСЯ ПО МЕТУ ДАЛЕКО ДОРОЖЕ, ЧЕМ "АВАТАР" ДЖЕЙМСУ КЭМЕРОНУ?
ГДЕ ЧУДОВИЩЕ ХРАНИЛ СВОЮ ЗАКОЛДОВАННУЮ РОЗУ?
Страница
Лето в онлайне
Пишите в комментарии названия мультфильма по порядку
Самые активные получат сюрприз
УГАДАЙ МУЛЬТФИЛЬМ ПО СМАЙЛУ

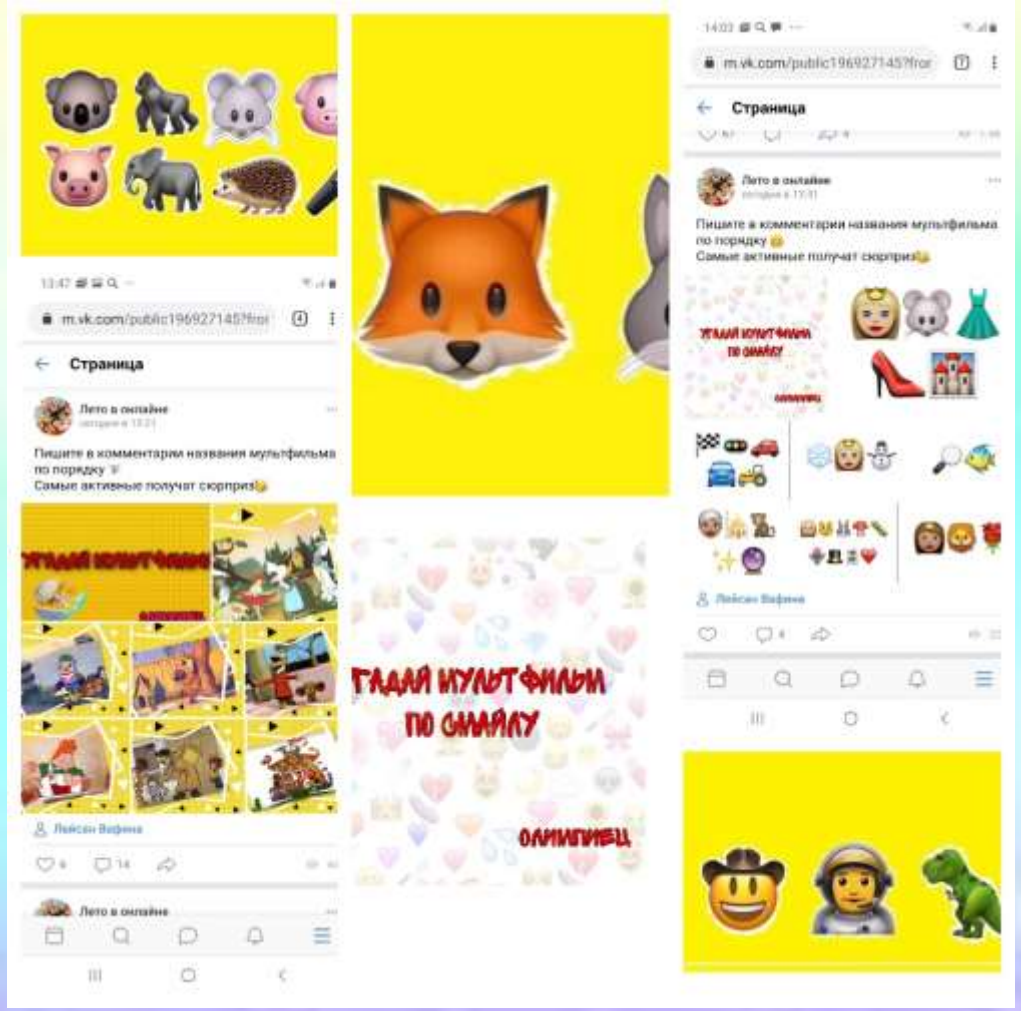
Страница
Лето в онлайне
Пишите в комментарии названия мультфильма по порядку
Самые активные получат сюрприз
УГАДАЙ МУЛЬТФИЛЬМ ПО СМАЙЛУ
ОЛИМПИЕЦ

Фотоконкурс «Любимые питомцы»

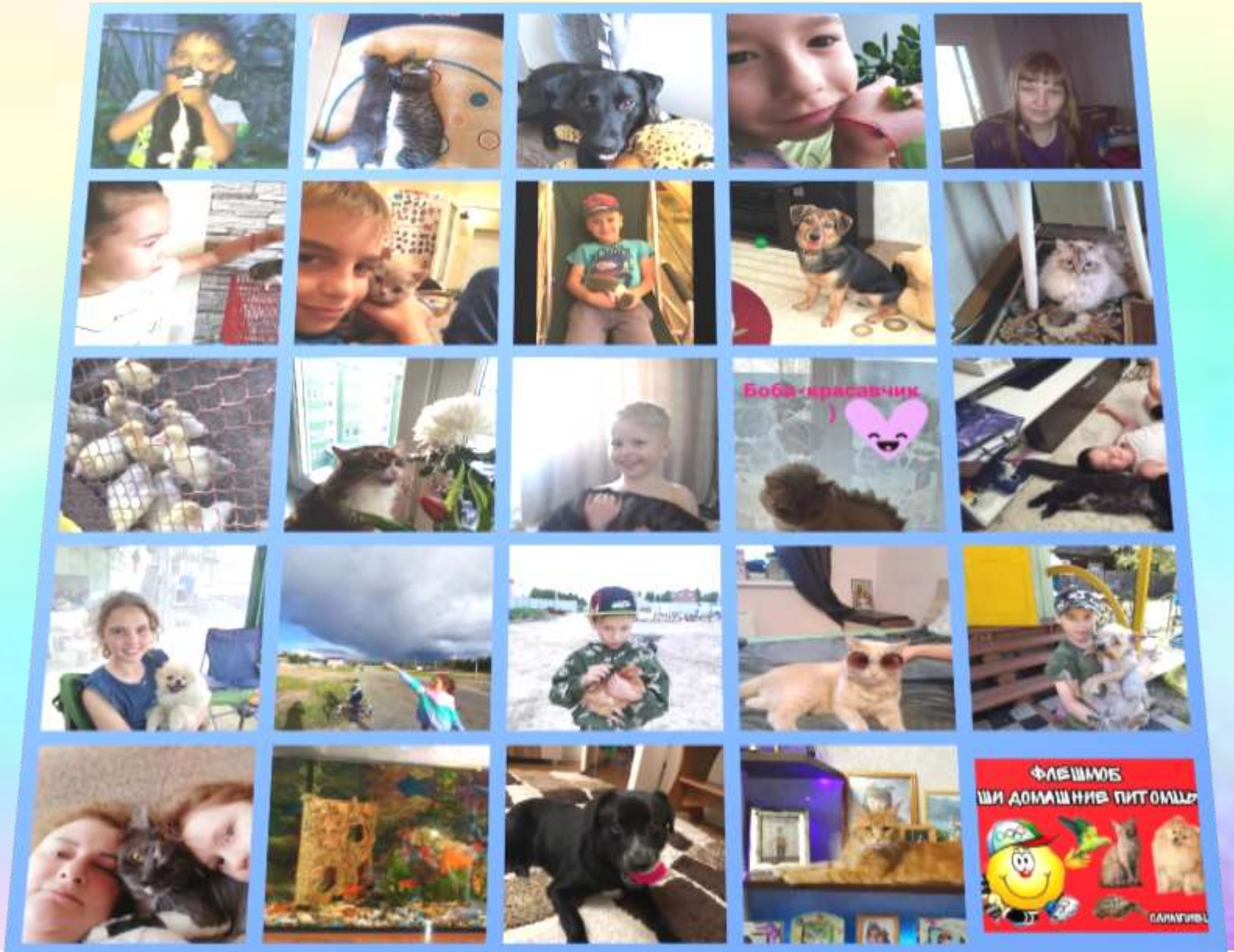

ОНЛАЙН СПАРТАКИАДА
"Я- САМЫЙ ВЫНОСЛИВЫЙ И СИЛЬНЫЙ "
ОЛИМПИЕЦ

VID-20200807-WA0057.mp4

VID-20200807-WA0055.mp4

Нина Николаевна

ФОТОКОНКУРС
"Я ЛЮБЛЮ ГОТОВИТЬ"

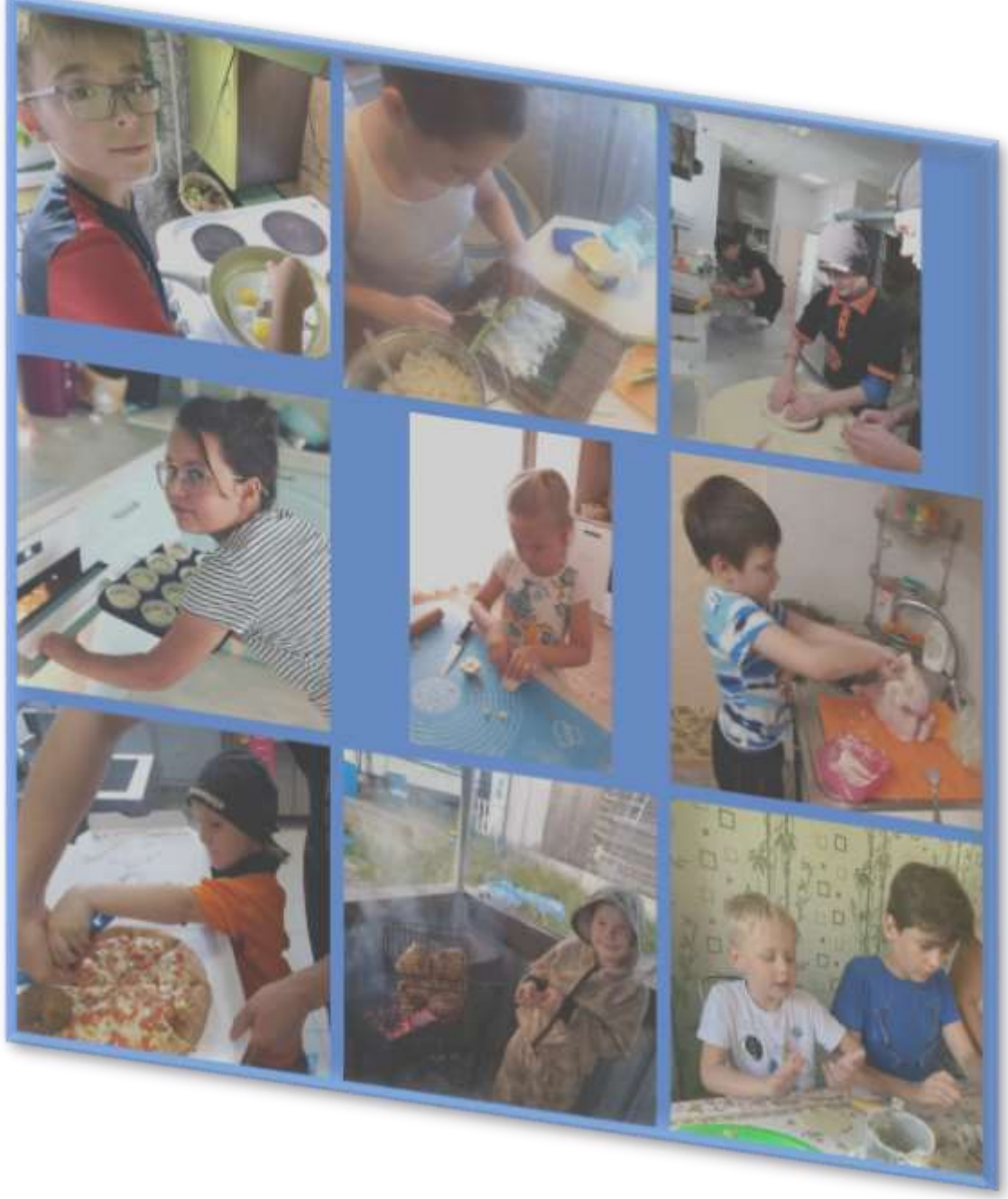

DANGER

СПАСИБО ДЕДУ ЗА ПОБЕДУ!
ПОЛК

АКЦИЯ
"МЫ БУДУЩЕЕ РОССИИ"
ОЛИМПИЕЦ

Флешмоб: «До встречи, Олимпиец!!!»

https://vk.com/public196927145?w=wall-196927145_1814

Отзывы родителей и детей

6:58

Мадина Темирханова
Спасибо за всем! Лагерь понра
очень интересно и увлекательн
вчера в 14:41
Ответить Ещё

Испаният Акаева
СПАСИБО ОРГАНИЗАТОРАМ! З
ЗА НАБОРЫ И ПОДАРКИ 🎁
вчера в 14:41
Ответить Ещё

Ида Бровченко
Все было хорошо и интересно!!
всем!!!! Спасибо за призы!!!
вчера в 14:52
Ответить Ещё

Татьяна Бойко
Огромное спасибо организатор
помощникам лагеря! В столь н
время нашли выход в создани
детей!
вчера в 14:56
Ответить Ещё

Людмила Новикова
Спасибо большое за организац
🌺🌺 Было очень интересно и п
👍Благодарим за призы, дочке
понравилось!
вчера в 15:02
Ответить Ещё

Рая Гаджиева
Отдельное большое спасибо А
Веронике Васильевне! За Ваш
отношение и внимание к наши
вчера в 15:04

от своего имени
Комментарий

6:58

m.vk.com/wall-196927145_17

Юна Беляева
Спасибо большое организатора
проводил интересные и увлека
зарядки, конкурсы, викторины!
приятно, ребёнку понравилось!
большое за наборы и подарочк
👍👍👍🎉🎉🎉
вчера в 15:31
Ответить Ещё

Светлана Феофилактова
Выражаем огромную благодар
родителей и детей организатор
руководителям 🤍 и воспитател
городских лагерей-онлайн 😊

"Дистанционный" лагерь - нови
многих из нас, но организатора
сделать данный формат макси
увлекательным и понятным дл
если уж совсем откровенно - р
было интересно и весело))) 😊

Очень приятно удивили продук
и призы, учитывая, что в этом г
были бесплатные.🌺

Отдельное спасибо организато
педагогам за чуткость и искрен
каждому ребенку 🌹 и к каждом
вопросов круглосуточно было
не оставили без внимания 😊)

Благодарим за разнообразие к
мастер-классов, вы выложили
молодцы! 👏

от своего имени
Комментарий

6:58

Ответить Ещё

Рита Ковалева
Спасибо за организацию лагер
вчера в 17:53
Ответить Ещё

Лилия Крохина
Выражаю огромную благодарн
организаторам. Вы подарили д
родителям незабываемое впеч
Провели отличные мастер клас
увлекательные зарядки, конкур
других конкурсов. Вложили сто
энергии, что бы дети провели с
это время. БОЛЬШОЕ ВАМ СПА
😘
вчера в 18:22
Ответить Ещё

Наталия Горбунова
Спасибо говорить всегда прият
хочется поблагодарить всех, вс
организаторам, спасибо воспит
спасибо Комбинату Питания!!!
понравились замечательные и
познавательные экскурсии вир
викторины, конкурсы. Вы подар
массу положительных эмоций
впечатлений. Спасибо огромно
🌍😎😘
вчера в 19:03
Ответить Ещё

Ольга Мангилева
Спасибо за онлайн лагерь. Был
заняться в отпуске. Интересно
познавательного!
вчера в 19:10

от своего имени
Комментарий

6:59

m.vk.com/wall-196927145_17

Ефим Потапов
Спасибо большое.
Очень понравилось участвоват
вчера в 19:11
Ответить Ещё

Наталья Катаева

вчера в 19:46
Ответить Ещё

Мария Фещенко
Лагерь просто супер. Очень ин
конкурсы. Ставлю 👍
вчера в 19:57
Ответить Ещё

Ольга Семёнова
Спасибо большое за лагерь. Бы
интересно и весело 👍
вчера в 20:05
Ответить Ещё

Вероника Алексеева
Всем огромное спасибо за тепл
очень рады, что смогли заинте
Ваших детей...
вчера в 20:46
Ответить Ещё

Анна Ромасюк
Спасибо за лагерь,было веселс

от своего имени

Комментарий

6:59

Ответить Ещё

Анна Ромасюк
Спасибо за лагерь,было веселс
вчера в 21:29
Ответить Ещё

Дарья Бортникова
Лагерь очень крутой 👍👍👍👍👍
вчера в 21:45
Ответить Ещё

Дарья Бортникова
Выло очень интересно и познав
вчера в 21:47
Ответить Ещё

Дарья Бортникова
Спасибо 😊
вчера в 21:47
Ответить Ещё

Анастасия Кочеткова
Мне очень понравилось, спаси
вчера в 22:08
Ответить Ещё

Наталья Ромасюк
Огромное Спасибо !!! Было кру
познавательно!!👍👍👍
вчера в 22:22
Ответить Ещё

Наталья Торопышкина
Спасибо большое за организац
досуга для детей.
вчера в 22:44
Ответить Ещё

от своего имени

Комментарий

6:59

Лагерь "ОЛИМПИЕЦ"
Бортникова, Бровченко, Ида, Ката

ВЧЕРА

Лена псих
👍👍👍 18:26

Ида
👏👏👏👏👏👏🤗🤗 18:27

О кочетовы
👍👍👍🤗🤗🤗 18:28

О фещенко
Вероника Васильевна, спасибо
вам от души огромное за эту сп
лагеря🌺! Вначале так сложно
было и непонятно, как и что де
делать будут онлайн. Но вы пр
на ура справились, все придум
организовали, столько интерес
конкурсов и мероприятий! Отд
спасибо за то, что выслушивал
кучу одинаковых вопросов от
- родителей, особенно в начале
работы и за то, что мы дружно
организованно садили ваш тел
своими фотками и сообщения
Большое спасибо и всем, кто в
помогал, но "остался за кадром
любому есть такие люди🌺!

Отдельное спасибо я сама
выражаю нашему педагог
Вафиной(Москвиной)Лай

Введите текст